Купить квартиру за 3 660 000 рублей на 3-й Эскадронный проезд, 12

Тамбовская область, 3-й Эскадронный проезд, 12

3 660 000 Р
76 250Р за м^2

48.00 м^2	6.00 м^2	2 из 5
Общая	Кухня	Этаж

Продается 2 комнатная квартира в спальном районе города по 3му Эскадронному проезду, д. 12, 2/5, кирп., 48/32/6 кв.м. Входная дверь металлическая, кондиционер, удобная гардеробная, не угловая, окна ПВХ, натяжные потолки, с/у в кафеле, ламинат, балкон застеклен. Возможна продажа с мебелью и техникой. Все в шаговой доступности: благоустроенная парковая зона, магазины магниты, пятерочки, школа, детские сады, и т.д.. В подвале-сарай кладовка. В шаговой доступности расположен капитальный гараж - продается отдельно. 3 660 000 рублей. Открыты к конструктивному диалогу. Арт. 100926385

0 с 08.04.2025, обновлен 08.04.2025

Продавец: Уваров Алексей

Телефон: +79807870049

Характеристики

Количество комнат	2	Этаж	2
Этажей всего	5	Площадь кухни	6.00 кв. м
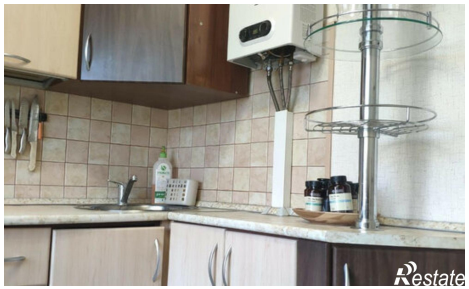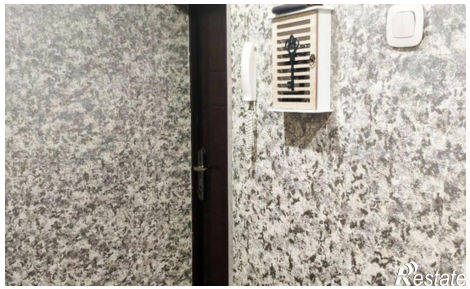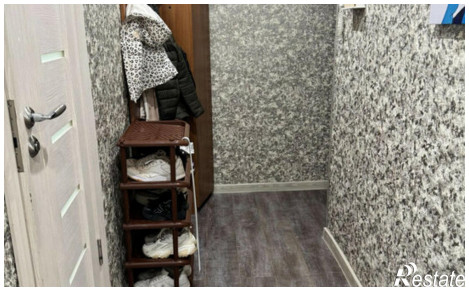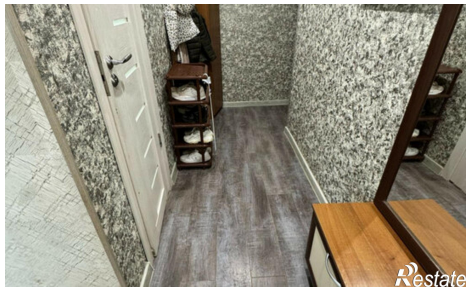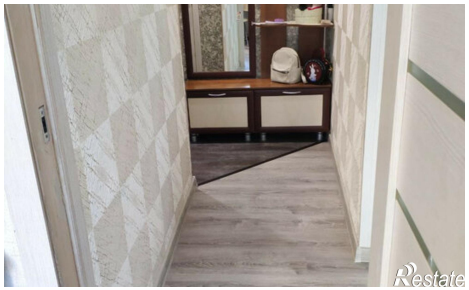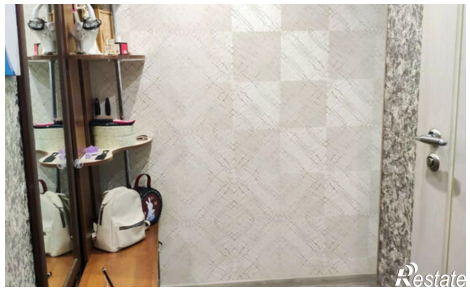
https://tambovskaya-oblast.restate.ru/obj/prodazha-dvuhkomnatnoy-kvartiri-3-y-e-skadronnyy-proezd-12-18231620412/