Купить квартиру за 5 800 000 рублей на Тамбов г., Тамбовский, Чичерина ул., д.22

Тамбовская область, Тамбов г., Тамбовский, Чичерина ул., д.22

5 800 000 Р
103 571Р за м^2

56.00 м^2	40.00 м^2	9.00 м^2	6 из 6
Общая	Жилая	Кухня	Этаж

Арт. 99857975 Код объекта: 1270222. Продаётся 2-х комнатная квартира в северной части города с индивидуальным отоплением. Низкие коммунальные платежи. Общей площадью 56 кв.м. Квартира очень светлая, уютная. В квартире выполнен качественный ремонт. Санузел отдельный в плитке.Квартира расположена в развитом районе города.В шаговой доступности вся необходимая для комфортного проживания инфраструктура: остановки общественного транспорта, магазины, аптеки, новые детские сады, школы, медицинские и торговые центры, спортивные клубы, Французский сквер,Олимпийский парк, Ледовая арена, Дворец единоборств, Футбольный манеж и многое другое.Юридическое сопровождение сделки. Одобрение ипотеки. Показ по договоренности.

0 с 08.04.2025, обновлен 09.04.2025

Продавец: Собственник

Телефон: +79106510399

Характеристики

Количество комнат	2	Тип дома	кирпичный
Этаж	6	Этажей всего	6
Площадь жилая	40.00 кв. м	Площадь комнат	20.00 кв. м
Площадь кухни	9.00 кв. м		

https://tambovskaya-oblast.restate.ru/obj/prodazha-dvuhkomnatnoy-kvartiri-tambov-g-tambovskiy-chicherina-ul-d-22-18231620666/

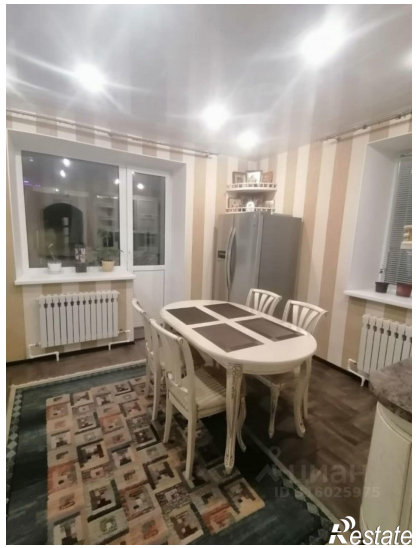

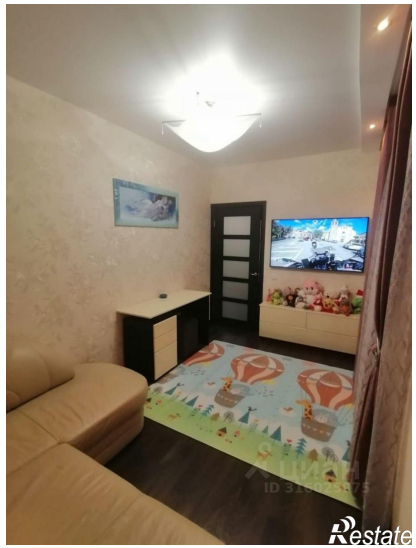

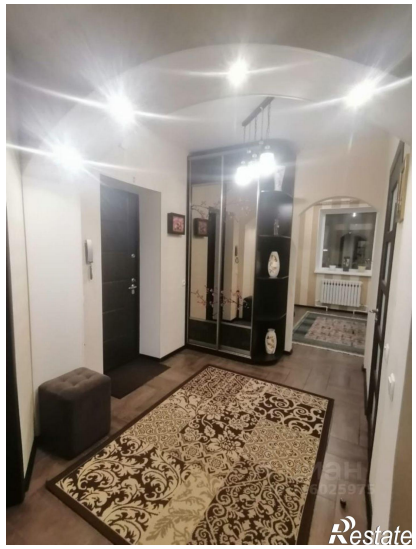

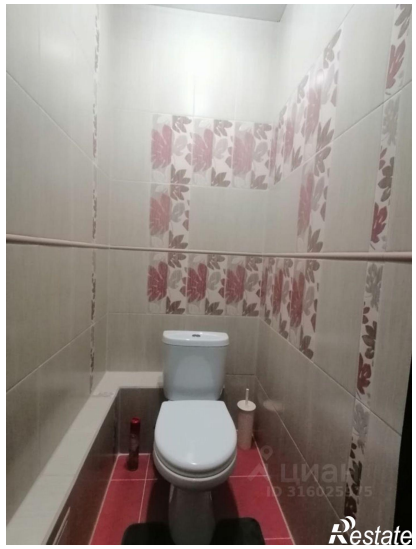
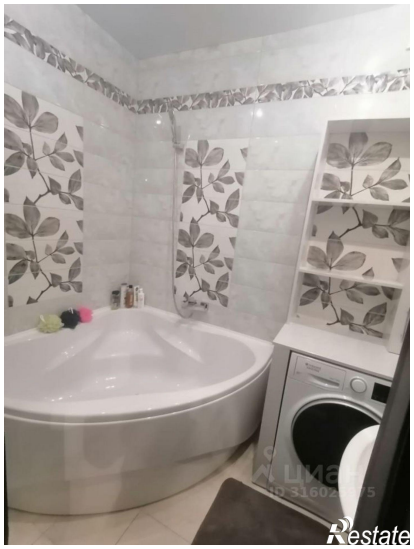

Restate

Restate