Купить квартиру за 2 850 000 рублей на Интернациональная улица, 84А

Тамбовская область, Интернациональная улица, 84А

2 850 000 Р
98 276Р за м^2

29.00 м^2	6.00 м^2	4 из 5
Общая	Кухня	Этаж

Выгодная цена! Уникальное предложение для тех, кто мечтает о комфортном и уютном жилье в самом центре города! К продаже представлена 1-комнатная квартира на 4 этаже в 5-этажном кирпичном доме. Общая площадь квартиры составляет 28,7 кв.м. Площадь кухни: 6 кв.м. Квартира в отличном состоянии и готова к заселению. Вся мебель остается новым владельцам. Установлен кондиционер. Новые пластиковые окна. Балкон с выходом в комнату. Санузел совмещённый. Натяжные потолки. Напольное покрытие - линолеум и плитка. В подьезде сделан ремонт. Благоустроенная придомовая территория с лавочками для отдыха подарит возможность насладится всеми радостями комфортной жизни. Расположение квартиры порадует своей удобностью. В шаговой доступности торговые центры, парки, дет. сады, школа, ж/д вокзал, продовольственные магазины, рынок, кафе, медицинские учреждения, аптеки, банки. Остановки общественного транспорта в любую точку города. Отличное соотношение цены и качества, уюта и тепла, комфорта и спокойствия! Удовольствие от перемен Ваши-забота и ответственность наши! Специалист по недвижимости: Лариса АН Этажи.. Номер в базе: 11936928. Код пользователя: 146490. Район: Советский.

0 с 15.04.2025, обновлен 16.04.2025

Продавец: Лариса

Телефон: +79615549872

Характеристики
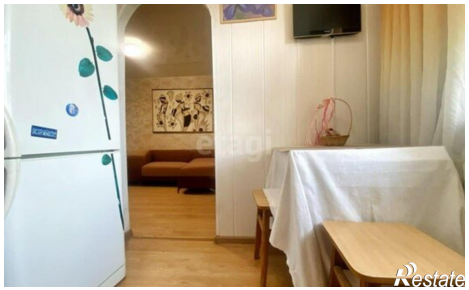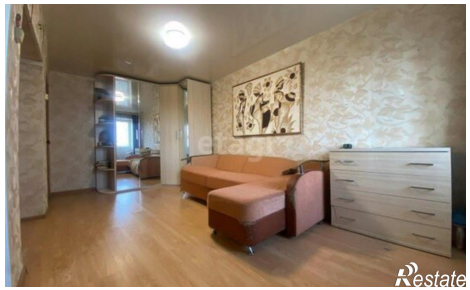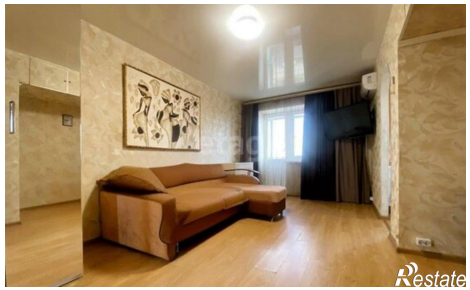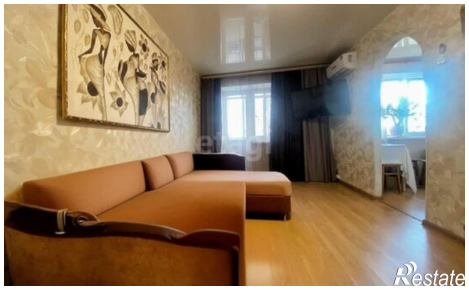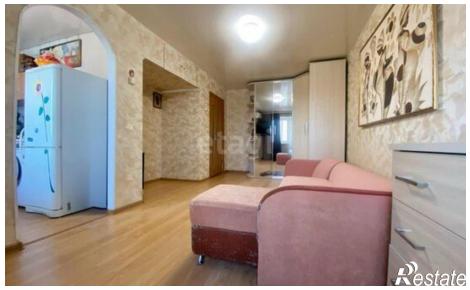
Количество комнат	1	Этаж	4
Этажей всего	5	Площадь кухни	6.00 кв. м