Купить квартиру за 3 100 000 рублей на Мичуринская улица, 195

Тамбовская область, Мичуринская улица, 195

3 100 000 Р
81 579Р за м^2

38.00 м^2	9.00 м^2	8 из 9
Общая	Кухня	Этаж

Предлагается к продаже уютная однокомнатная квартира, расположенная в северной части города, в районе с развитой инфраструктурой. Квартира отличается просторной планировкой, что создает ощущение свободы и комфорта. Состояние квартиры оценивается как обычное, что предоставляет новому владельцу прекрасную возможность реализовать собственные дизайнерские решения и создать интерьер по своему вкусу. Отсутствие проживающих в квартире гарантирует быстрое заселение и отсутствие необходимости тратить время на вывоз вещей предыдущих владельцев. Приятным бонусом является частичная меблировка и наличие бытовой техники, что позволит сэкономить средства и время на первоначальном обустройстве. Кладовка, предусмотренная в планировке, станет незаменимым помощником в организации хранения вещей, освобождая жилое пространство от лишних предметов. Удачное местоположение дома обеспечивает легкий доступ ко всем необходимым объектам инфраструктуры: магазинам, школам, детским садам, медицинским учреждениям и остановкам общественного транспорта. Это позволит вам наслаждаться комфортной жизнью, не тратя много времени на решение бытовых вопросов. Для организации просмотра квартиры и получения дополнительной информации, пожалуйста, свяжитесь с нами заранее по указанному телефону. Мы с удовольствием ответим на ...

0 с 30.04.2025, обновлен 30.04.2025

Продавец: Костомарова Наталья Викторовна

Телефон: +79807874457

Характеристики

Количество комнат	1	Этаж	8
Этажей всего	9	Площадь кухни	9.00 кв. м
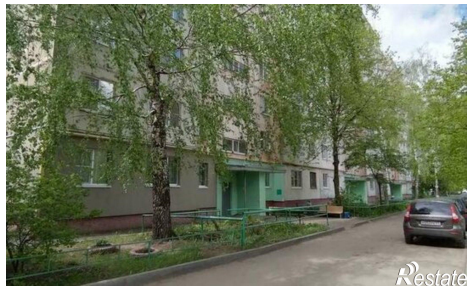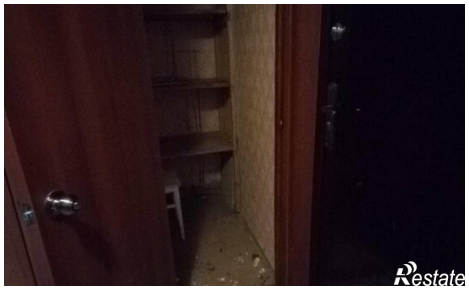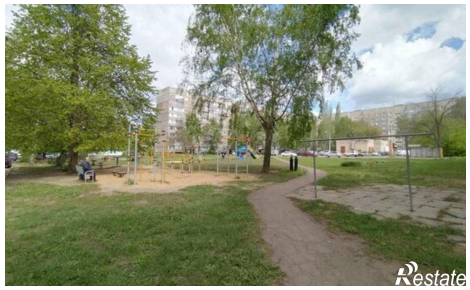
https://tambovskaya-oblast.restate.ru/obj/prodazha-odnokomnatnoy-kvartiri-michurinskaya-ulica-195-18231798427/