Купить квартиру за 4 100 000 рублей на Мичуринская улица, 98

Тамбовская область, Мичуринская улица, 98

4 100 000 Р
97 619Р за м^2

42.00 м^2	6.00 м^2	3 из 4
Общая	Кухня	Этаж

Продается уютная двухкомнатная квартира в кирпичном доме на Мичуринской улице в Тамбове. Общая площадь квартиры составляет 42,5 квадратных метра, она расположена на 3-м этаже 4-этажного дома. Год постройки 1962. Квартира прекрасно подойдет для молодой семьи или тех, кто ищет комфортное жилье. В квартире сделан косметический ремонт, поэтому она готова к проживанию. Все комнаты светлые и уютные, окна выходят во двор, что обеспечивает тишину и спокойствие. Кухня площадью 6 квадратных метров идеальное место для семейных завтраков. В квартире есть совмещенный санузел и балкон, где можно насладиться свежим воздухом. Дом находится в хорошем состоянии, в подъезде идет капитальный ремонт. В шаговой доступности имеются школы, детские сады и магазины, поэтому все необходимое для комфортной жизни находится рядом. Хорошая транспортная доступность позволяет быстро добраться до центра города и других районов. Квартира продается от собственника, что делает сделку более прозрачной и надежной. Подходит для покупки в ипотеку. Это отличная возможность приобрести жилье без комиссий агентствам. Записывайтесь на просмотр, чтобы оценить все преимущества этой квартиры лично. Мы ждем вас в удобное для вас время! Торг.

0 с 03.05.2025, обновлен 03.05.2025

Продавец: Собственник

Телефон: +79158710189

Характеристики

Количество комнат	2	Тип дома	кирпичный
Этаж	3	Этажей всего	4
Площадь кухни	6.00 кв. м		
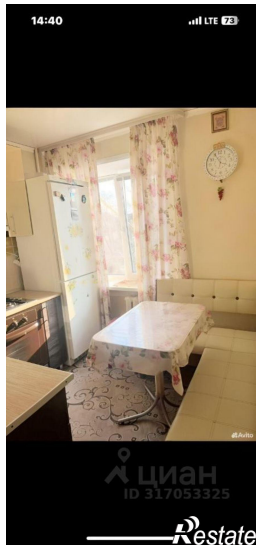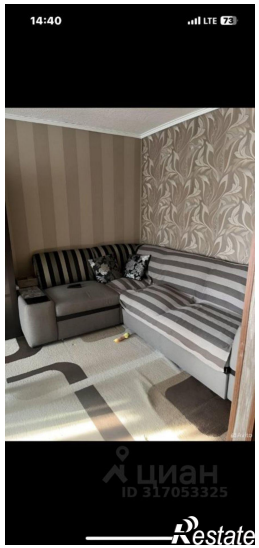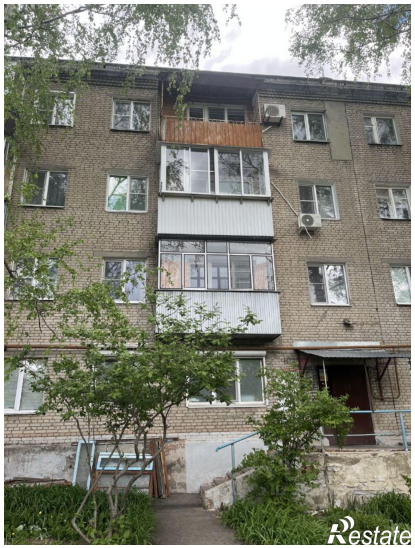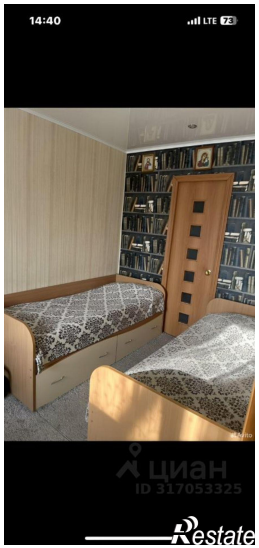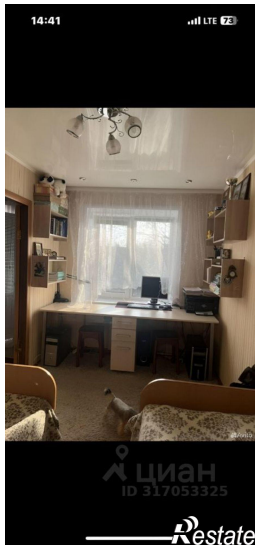
https://tambovskaya-oblast.restate.ru/obj/prodazha-dvuhkomnatnoy-kvartiri-michurinskaya-ulica-98-18231810871/