Купить квартиру за 3 000 000 рублей на улица Филиппова, 51

Тамбовская область, улица Филиппова, 51

3 000 000 Р
47 619Р за м^2

63.00 м^2	5.00 м^2	1 из 2
Общая	Кухня	Этаж

Предлагается вашему вниманию двухкомнатная квартира в центре города, со своим уютным двориком и гаражом. На первом этаже находится хоз. блок. Установлено электрическое отопление . На данный момент отапливается печным. На втором этаже находится кухня, 12м2, зал30м2, спальня15м2, санузел3м2, застекленный балкон3м2. Продажу сопровождает специалист по недвижимости федерального агентства Этажи - Дядина Елена. Помощь в одобрении ипотеки на Выгодных условиях в банках-партнерах, Сопровождение сделок любой сложности, Юридическая помощь, Все виды страхования, Электронная регистрация сделок. код объекта 10222870 Доп. описание: санузел совмещенный, пластиковые окна, в доме есть: открытый двор, наземный паркинг, без лифта, частичный ремонт, также имеются: счетчики холодной и горячей воды, домофон, железная дверь Код пользователя: 121401 Номер в базе: 7997117

0 с 03.06.2025, обновлен 03.06.2025

Продавец: Собственник

Телефон: +79158707516

Характеристики

Количество комнат	2	Тип дома	кирпичный
Этаж	1	Этажей всего	2
Площадь комнат	15.00 кв. м	Площадь кухни	5.00 кв. м

https://tambovskaya-oblast.restate.ru/obj/prodazha-dvuhkomnatnoy-kvartiri-ulica-filippova-51-18232022410/

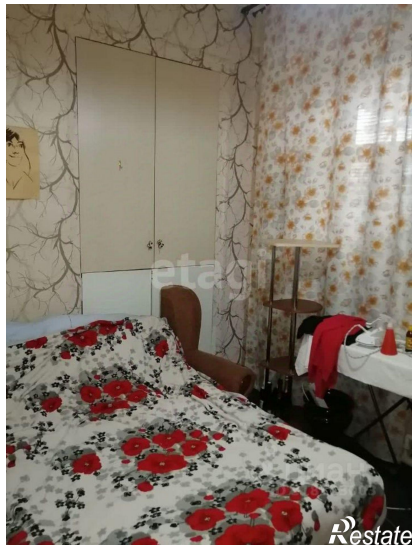

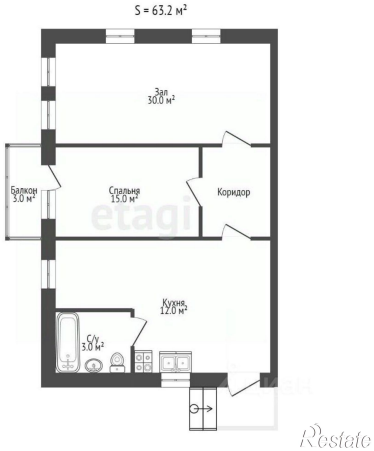

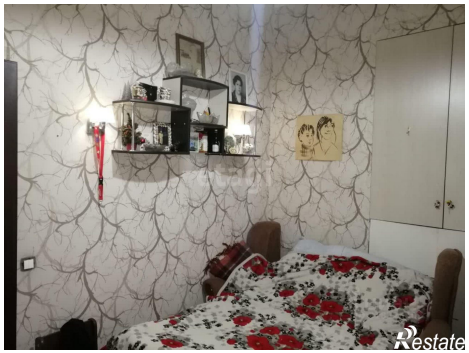

etagi
Restate

etagi
Restate