Купить квартиру за 3 300 000 рублей на ул Лермонтова, 16

Тамбовская область, ул Лермонтова, 16

3 300 000 Р
80 488Р за м^2

41.00 м^2	5.00 м^2	5 из 5
Общая	Кухня	Этаж

Предлагается вашему вниманию уютная двухкомнатная квартира в респектабельном районе города Мичуринска! Квартира с хорошим ремонтом. Трёх камерные стеклопакеты, утеплённый балкон! Все стояки и трубы заменены на полипропилен. Есть счетчики на воду. Установлена фильтрация воды. Из мебели остается кухонный гарнитур. Площадь кухни 6м2,зал14,7м2,спальня 12,7. Рядом два детских садика, две школы, колледж, магазины, аптеки, остановки, стадион и ледовый дворец! Всё в шаговой доступности. Подъезд после ремонта с пластиковыми окнами. Минимальные коммунальные платежи! Имеется подвал сухой и чистый. Продажу сопровождает специалист по недвижимости федерального агентства Этажи - Хвостов Илья. Помощь в одобрении ипотеки на Выгодных условиях в банках-партнерах, Сопровождение сделок любой сложности, Юридическая помощь, Все виды страхования, Электронная регистрация сделок. Доп. описание: санузел раздельный, пластиковые окна, в доме есть: детская площадка, открытый двор, наземный паркинг, без лифта, современный ремонт, также имеются: телефон, интернет, кабельное телевидение, счетчики холодной и горячей воды, домофон, железная дверь Код пользователя: 113048 Номер в базе: 8032441

0 с 03.06.2025, обновлен 03.06.2025

Продавец: Собственник

Телефон: +79156706574

Характеристики

Количество комнат	2	Тип дома	кирпичный
Этаж	5	Этажей всего	5
Площадь комнат	14.70 кв. м	Площадь кухни	5.00 кв. м

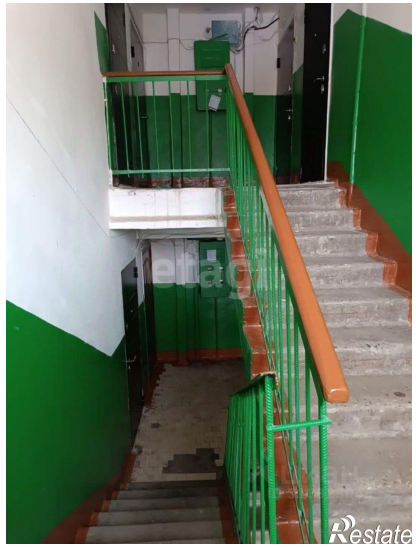

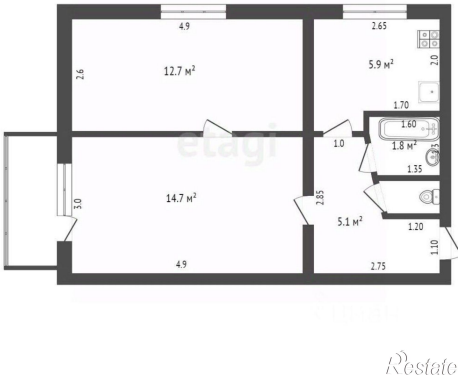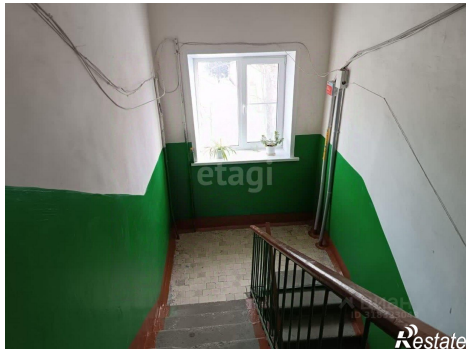
4.9
2.65
12.7 м²
5.9 м²
2.6
2.0
1.70
1.60
1.0
1.8 м²
0.75
1.35
14.7 м²
3.0
2.85
5.1 м²
1.20
1.10
4.9
2.75