Купить квартиру за 4 200 000 рублей на Тамбов, Киквидзе ул,

Тамбовская область, Тамбов, Киквидзе ул,

4 200 000 Р
82 353Р за м^2

51.00 м^2	35.90 м^2	11.00 м^2	7 из 10
Общая	Жилая	Кухня	Этаж

продам квартиру в спальном районе города, в новом доме с индивидуальным отоплением, комнаты раздельные. В квартире выполнена качественная черновая отделка, с разводкой труб и дополнительной разводкой электрики. Квартира теплая и светлая. Большой тамбур на 3 квартиры. Большая оборудованная парковка, детская площадка, есть вся необходимая инфраструктура. Рассмотрим все варианты оплаты. Вся сумма в договоре.

0 с 11.06.2025, обновлен 11.06.2025

Продавец: Собственник

Телефон: +79156303257

Характеристики

Количество комнат	1	Тип дома	кирпичный
Этаж	7	Этажей всего	10
Площадь жилая	35.90 кв. м	Площадь кухни	11.00 кв. м

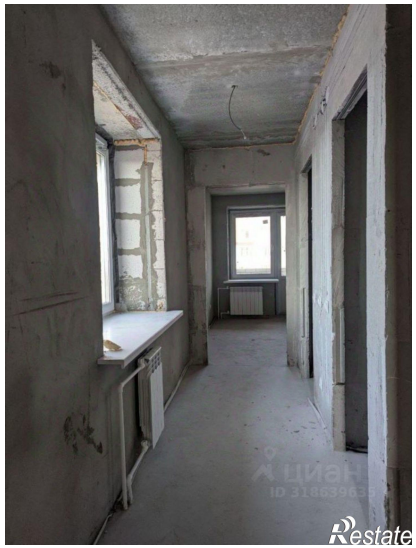

ЦИАН
ID 318639635
Restate

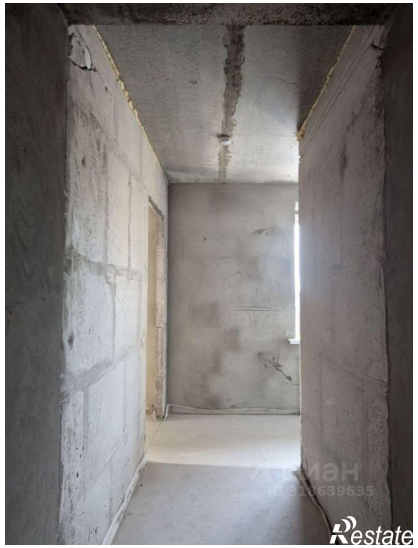
Restate