Купить квартиру за 3 000 000 рублей на ул Революционная, 108

Тамбовская область, ул Революционная, 108

3 000 000 Р
55 556Р за м^2

54.00 м^2	6.00 м^2	1 из 1
Общая	Кухня	Этаж

Продается дом в статусе квартира в центре города, первый этаж, дом кирпичный, очень теплая. В квартире ццентральное отопление, санузел совмещен, отделан плиткой, кухонный гарнитур новый, окна пластиковые, высота потолков больше трех метров, проводка заменена полностью. Во дворе есть гараж, беседка, палисадник, вся инфраструктура в шаговой доступности. Взрослый собственник. Записывайтесь на показы! Потенциальному покупателю — ТОРГ в момент просмотра. Оказываем помощь в одобрении ипотеки без первоначального взноса. Уменьшение дополнительных расходов при выходе на сделку в банке. Если необходимо - Электронная регистрация, без посещения МФЦ. Все консультации бесплатны. С уважением, специалист по недвижимости агентства Этажи Светлана Алексеевна Код пользователя: 140884 Номер в базе: 8191283

0 с 01.07.2025, обновлен 01.07.2025

Продавец: Ряшенцева Светлана Алексеевна

Телефон: +79066591304

Характеристики

Количество комнат	3	Этаж	1
Этажей всего	1	Площадь кухни	6.00 кв. м
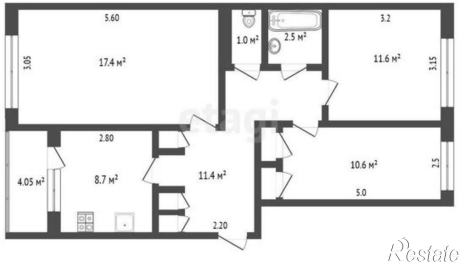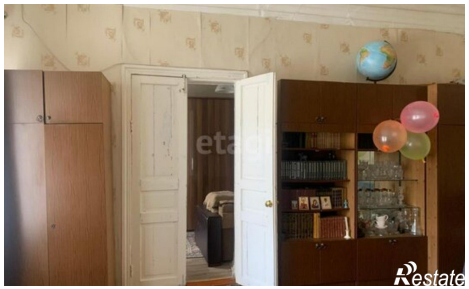
https://tambovskaya-oblast.restate.ru/obj/prodazha-tryohkomnatnoy-kvartiri-ul-revolyucionnaya-108-18232149286/