Купить квартиру за 3 800 000 рублей на Тамбов-4 тер., д.31

Тамбовская область, Тамбов-4 тер., д.31

3 800 000 Р
76 000Р за м^2

50.00 м^2	30.00 м^2	8.00 м^2	4 из 5
Общая	Жилая	Кухня	Этаж

Арт. 107466602 Продам 2-к квартиру по адресу Тамбов-4, д.31. Этаж 4/5 панельного дома. Площадь квартиры 50.5 м. Квартира не угловая, с хорошей планировкой, комнаты изолированные. В квартире выполнен современный, качественный ремонт. Санузел раздельный в плитке. Кухня 8,8 м. Балкон застекленный и просторный. Хорошие и дружелюбные соседи. Во дворе есть детская площадка и парковочные места. Рядом находится школа, кадетский корпус, магазины и другая развитая инфраструктура. Готовы рассмотреть любую форму оплаты Звоните, чтобы узнать больше! Окажем юридическую помочь в сопровождении сделки. Так же проконсультируем и поможем провести сделку. Одобрение ипотеки. Сертификаты. Все виды страхования. Электронная регистрация

0 с 01.07.2025, обновлен 01.07.2025

Продавец: Собственник

Телефон: +79806707068

Характеристики

Количество комнат	2	Тип дома	панельный
Этаж	4	Этажей всего	5
Площадь жилая	30.00 кв. м	Площадь комнат	18.00 кв. м
Площадь кухни	8.00 кв. м		

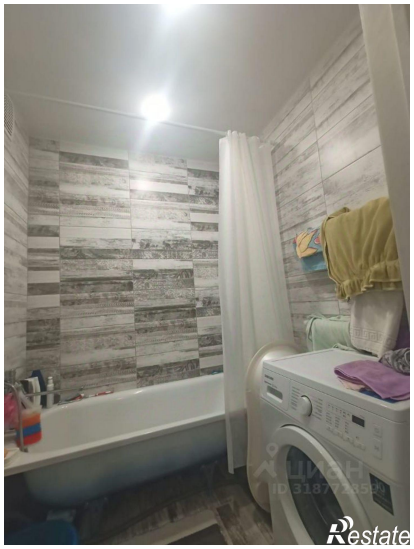

Restate

Restate