# Купить квартиру за 4 550 000 рублей на Тамбов, 2-й Почтовый проезд, 3

Тамбовская область, Тамбов, 2-й Почтовый проезд, 3

4 550 000 Р
96 809Р за м$^2$

| 47.00 м$^2$ | 6.00 м$^2$ | 3 из 5 |
|---|---|---|
| Общая | Кухня | Этаж |

ДВУХКОМНАТНАЯ КВАРТИРА В ЗАПАДНОЙ ЧАСТИ ГОРОДА! Квартира расположена на 3 этаже 5-ти этажного дома. Общая площадь квартиры 47,2 кв.м. Комнаты 17 и 13 кв.м. Балкон застеклен ПВХ Кухня - 6 кв.м. Квартира НЕ угловая, НЕ торцевая Выполнен косметический ремонт. Выровнены все стены и полы. Все окна в квартире пластиковые, новые радиаторы. Санузел совмещен в кафельной плитке. Все коммуникации в исправном состоянии. Квартира полностью готова для проживания.. Есть подвальное помещение закрепленное за квартирой. и гараж в шаговой доступности от дома. Продажу сопровождает специалист по недвижимости федерального агентства «Этажи» - Шишкина Ирина. - Юридическая помощь при проведении сделок любой сложности с выдачей правового заключения - Электронная регистрация с переходом права за 1 день - Любые виды страхования - Помощь в одобрении ипотеки под 14,99% и выходом на сделку. Позвоните, назовите время просмотра! Показ в любое время, в т.ч. в субботу и в воскресенье по предварительной договоренности Код пользователя: 93581 Номер в базе: 8913918

0 с 01.07.2025, обновлен 01.07.2025

Продавец: Шишкина Ирина Алексеевна

Телефон: +79615549798

## Характеристики
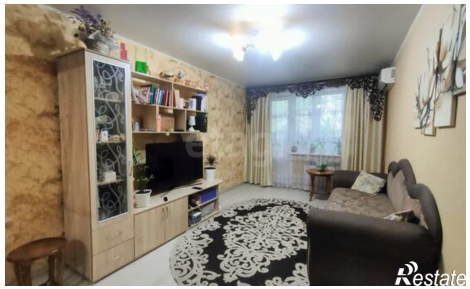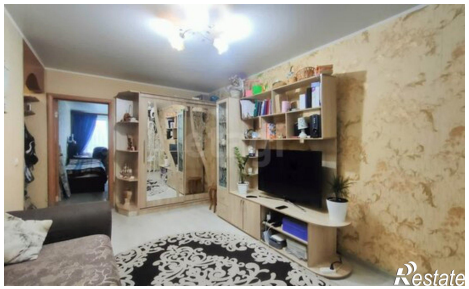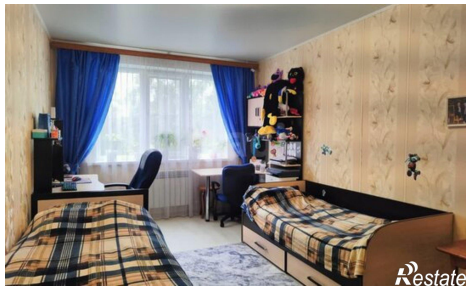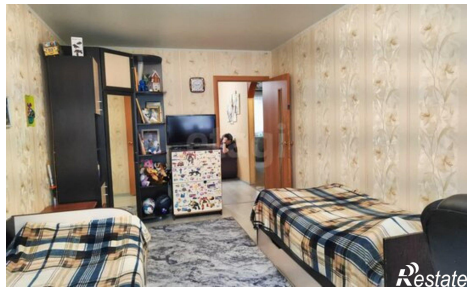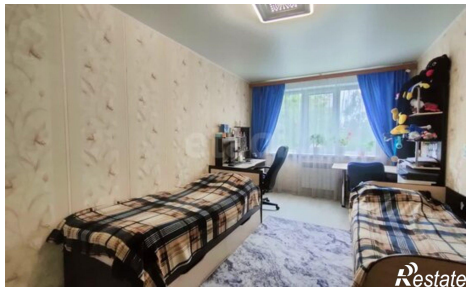
| | | | |
|---|---|---|---|
| Количество комнат | 2 | Этаж | 3 |
| Этажей всего | 5 | Площадь кухни | 6.00 кв. м |